

## **Snadir Info-Point n.335 - All'albo sindacale ex art.25 legge 300/1970. Costituzione degli elenchi aggiuntivi alle GPS del personale docente ed educativo**

1 messaggio

**SNADIR NAZIONALE** <snadir@snadir.it>

6 marzo 2025 alle ore 16:00

Rispondi a: snadir@snadir.it

A: BGPC02000C@istruzione.it

Se non leggi correttamente questo messaggio, clicca qui

# **SNADIR INFO-POINT**

## **La newsletter ufficiale dello Snadir**

### **(Federazione Gilda-Unams)**

## **All'albo sindacale ex art.25 legge 300/1970**

Numero n. 335

**6 marzo 2025**

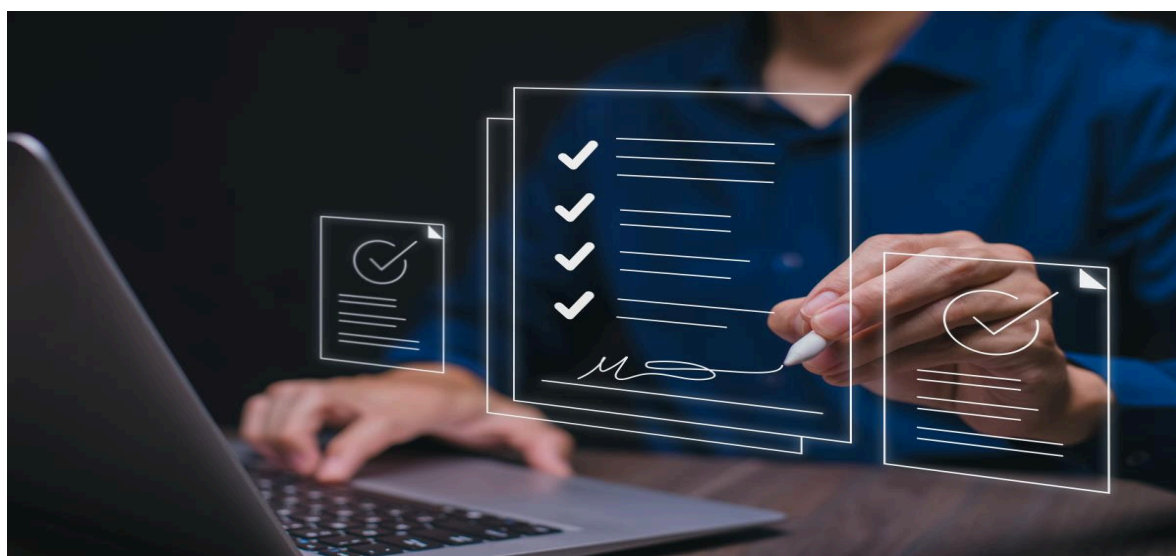

**Si invita a trasmettere il file pdf**

 **"Snadir Info-Point n.335" agli insegnanti di religione del vostro istituto scolastico e di affiggerlo all'albo sindacale.**

 **Costituzione degli elenchi aggiuntivi alle GPS del personale docente ed educativo**

**Si ringrazia per la collaborazione,  
cordiali saluti**



**Segreteria Legale e Amministrativa**

Via Sacro Cuore, 87 - 97015 Modica (RG)

Tel. 0932 762374 - fax. 0932 455328

**Segreteria Nazionale**

Via del Castro Pretorio, 30 - 00185 Roma

Tel. 06 62280408 - fax. 06 81151351

[www.snadir.it](http://www.snadir.it) [snadir@snadir.it](mailto:snadir@snadir.it)

Inviato con 

[Unsubscribe](#) | [Disiscriviti](#)